פרט ראש כלונאס

Type A 1:20

360/120/120

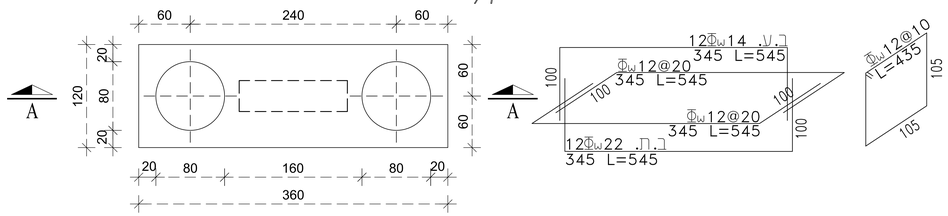

חתך A–A

1:20

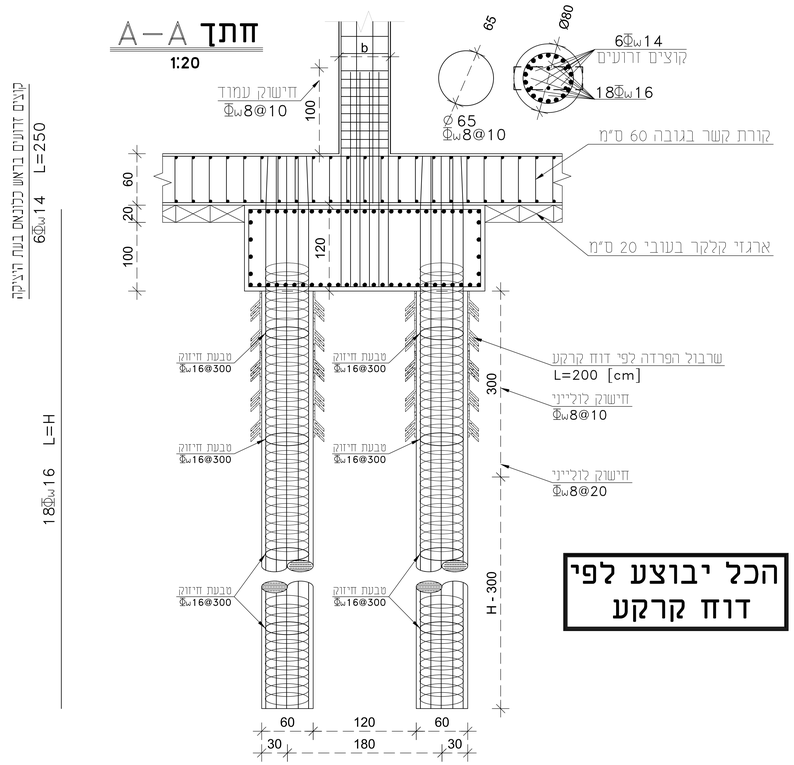

הכל יבוצע לפי דוח קרקע

פרט ראש כלונאס

Type B 1:20

280/100/100

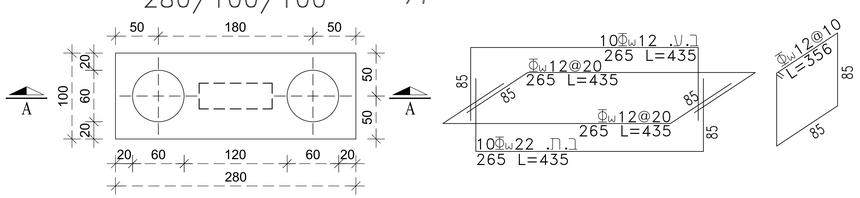

חתך A–A

1:20

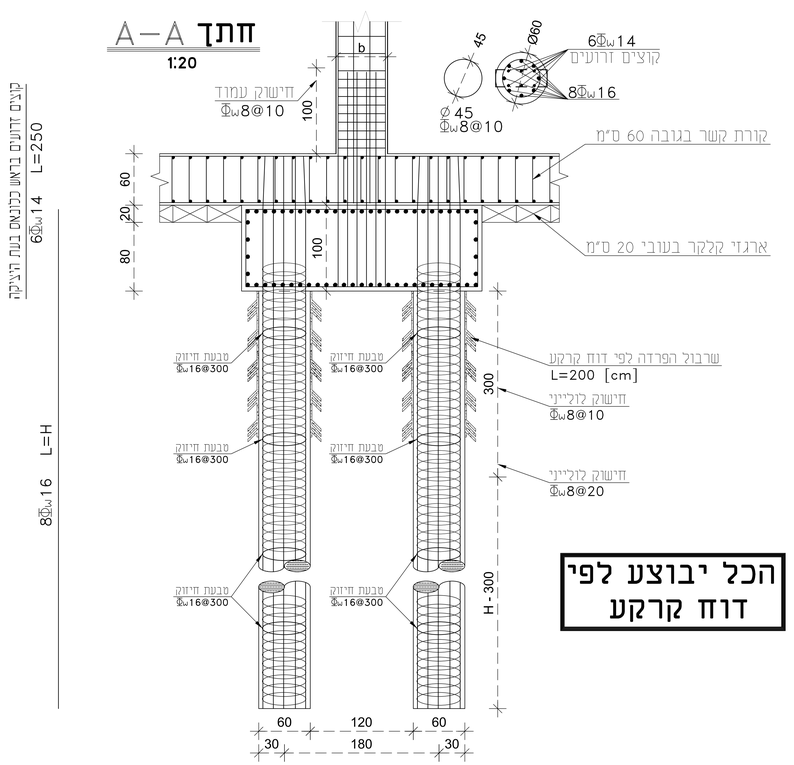

הכל יבוצע לפי דוח קרקע

תכנית זו

כמכרז | לעיון | לביצוע

מקרא:

- קיר בטון מפסיק
- קיר בטון שתול
- קיר בטון ממשיך
- עמוד ממשיך
- עמוד מפסיק
- עמוד שתול
- עמוד/קיר ממשיך על קיר/עמוד

הערות:

1. שטח הבטון המסומן המכיל גם עמודים ופנלים, הינו שטח הבטון המינימלי. בכל מקום בו יגיע הבטון יש לדחוס אל מול הקרקע ולוודא שאין חלל בין הבטון לקרקע. הבטון יש להפוך אל מול הקרקע בעזרת ואבר ולא בעזרת תמוך בצדדים.
2. L לפי הנדרש
250
3. בכל מקרה בו נראה בשטח שהקרקע אינה מספיק יציבה יש לבצע בדיקת קרקע נוספת ולהגיש לאישור המתכנן.
4. אם מגיעים לעומק 4 מ' ומעלה ולא נמצא קרקע מספיק יציבה יש לבצע בדיקת קרקע נוספת ולהגיש לאישור המתכנן.
5. כל הפרטים בנספח זה מהווים נספח לתוכניות הבטון.
6. אין לבצע יציקת בטון לפני אישור מהנדס הקרקע.
7. אם לא מגיעים אל הקרקע בעומק 4 מ' - אזי אין לבצע יציקת בטון.
8. אין לבצע יציקת בטון לפני אישור המתכנן.
9. אם מגיעים אל הקרקע בעומק 4 מ' - אזי אין לבצע יציקת בטון.
10. אין לבצע יציקת בטון לפני אישור המתכנן.
11. אין לבצע יציקת בטון לפני אישור המתכנן.
12. אין לבצע יציקת בטון לפני אישור המתכנן.
13. אין לבצע יציקת בטון לפני אישור המתכנן.
14. אין לבצע יציקת בטון לפני אישור המתכנן.
15. אין לבצע יציקת בטון לפני אישור המתכנן.
16. אין לבצע יציקת בטון לפני אישור המתכנן.
17. אין לבצע יציקת בטון לפני אישור המתכנן.
18. אין לבצע יציקת בטון לפני אישור המתכנן.
19. אין לבצע יציקת בטון לפני אישור המתכנן.
20. אין לבצע יציקת בטון לפני אישור המתכנן.
21. אין לבצע יציקת בטון לפני אישור המתכנן.
22. אין לבצע יציקת בטון לפני אישור המתכנן.
23. אין לבצע יציקת בטון לפני אישור המתכנן.
24. אין לבצע יציקת בטון לפני אישור המתכנן.
25. אין לבצע יציקת בטון לפני אישור המתכנן.
26. אין לבצע יציקת בטון לפני אישור המתכנן.
27. אין לבצע יציקת בטון לפני אישור המתכנן.
28. אין לבצע יציקת בטון לפני אישור המתכנן.
29. אין לבצע יציקת בטון לפני אישור המתכנן.
30. אין לבצע יציקת בטון לפני אישור המתכנן.
31. אין לבצע יציקת בטון לפני אישור המתכנן.
32. אין לבצע יציקת בטון לפני אישור המתכנן.
33. אין לבצע יציקת בטון לפני אישור המתכנן.
34. אין לבצע יציקת בטון לפני אישור המתכנן.
35. אין לבצע יציקת בטון לפני אישור המתכנן.
36. אין לבצע יציקת בטון לפני אישור המתכנן.
37. אין לבצע יציקת בטון לפני אישור המתכנן.
38. אין לבצע יציקת בטון לפני אישור המתכנן.
39. אין לבצע יציקת בטון לפני אישור המתכנן.
40. אין לבצע יציקת בטון לפני אישור המתכנן.
41. אין לבצע יציקת בטון לפני אישור המתכנן.
42. אין לבצע יציקת בטון לפני אישור המתכנן.
43. אין לבצע יציקת בטון לפני אישור המתכנן.
44. אין לבצע יציקת בטון לפני אישור המתכנן.
45. אין לבצע יציקת בטון לפני אישור המתכנן.
46. אין לבצע יציקת בטון לפני אישור המתכנן.
47. אין לבצע יציקת בטון לפני אישור המתכנן.
48. אין לבצע יציקת בטון לפני אישור המתכנן.
49. אין לבצע יציקת בטון לפני אישור המתכנן.
50. אין לבצע יציקת בטון לפני אישור המתכנן.
51. אין לבצע יציקת בטון לפני אישור המתכנן.
52. אין לבצע יציקת בטון לפני אישור המתכנן.
53. אין לבצע יציקת בטון לפני אישור המתכנן.
54. אין לבצע יציקת בטון לפני אישור המתכנן.
55. אין לבצע יציקת בטון לפני אישור המתכנן.
56. אין לבצע יציקת בטון לפני אישור המתכנן.
57. אין לבצע יציקת בטון לפני אישור המתכנן.
58. אין לבצע יציקת בטון לפני אישור המתכנן.
59. אין לבצע יציקת בטון לפני אישור המתכנן.
60. אין לבצע יציקת בטון לפני אישור המתכנן.
61. אין לבצע יציקת בטון לפני אישור המתכנן.
62. אין לבצע יציקת בטון לפני אישור המתכנן.
63. אין לבצע יציקת בטון לפני אישור המתכנן.
64. אין לבצע יציקת בטון לפני אישור המתכנן.
65. אין לבצע יציקת בטון לפני אישור המתכנן.
66. אין לבצע יציקת בטון לפני אישור המתכנן.
67. אין לבצע יציקת בטון לפני אישור המתכנן.
68. אין לבצע יציקת בטון לפני אישור המתכנן.
69. אין לבצע יציקת בטון לפני אישור המתכנן.
70. אין לבצע יציקת בטון לפני אישור המתכנן.
71. אין לבצע יציקת בטון לפני אישור המתכנן.
72. אין לבצע יציקת בטון לפני אישור המתכנן.
73. אין לבצע יציקת בטון לפני אישור המתכנן.
74. אין לבצע יציקת בטון לפני אישור המתכנן.
75. אין לבצע יציקת בטון לפני אישור המתכנן.
76. אין לבצע יציקת בטון לפני אישור המתכנן.
77. אין לבצע יציקת בטון לפני אישור המתכנן.
78. אין לבצע יציקת בטון לפני אישור המתכנן.
79. אין לבצע יציקת בטון לפני אישור המתכנן.
80. אין לבצע יציקת בטון לפני אישור המתכנן.
81. אין לבצע יציקת בטון לפני אישור המתכנן.
82. אין לבצע יציקת בטון לפני אישור המתכנן.
83. אין לבצע יציקת בטון לפני אישור המתכנן.
84. אין לבצע יציקת בטון לפני אישור המתכנן.
85. אין לבצע יציקת בטון לפני אישור המתכנן.
86. אין לבצע יציקת בטון לפני אישור המתכנן.
87. אין לבצע יציקת בטון לפני אישור המתכנן.
88. אין לבצע יציקת בטון לפני אישור המתכנן.
89. אין לבצע יציקת בטון לפני אישור המתכנן.
90. אין לבצע יציקת בטון לפני אישור המתכנן.
91. אין לבצע יציקת בטון לפני אישור המתכנן.
92. אין לבצע יציקת בטון לפני אישור המתכנן.
93. אין לבצע יציקת בטון לפני אישור המתכנן.
94. אין לבצע יציקת בטון לפני אישור המתכנן.
95. אין לבצע יציקת בטון לפני אישור המתכנן.
96. אין לבצע יציקת בטון לפני אישור המתכנן.
97. אין לבצע יציקת בטון לפני אישור המתכנן.
98. אין לבצע יציקת בטון לפני אישור המתכנן.
99. אין לבצע יציקת בטון לפני אישור המתכנן.
100. אין לבצע יציקת בטון לפני אישור המתכנן.
101. אין לבצע יציקת בטון לפני אישור המתכנן.
102. אין לבצע יציקת בטון לפני אישור המתכנן.
103. אין לבצע יציקת בטון לפני אישור המתכנן.
104. אין לבצע יציקת בטון לפני אישור המתכנן.
105. אין לבצע יציקת בטון לפני אישור המתכנן.
106. אין לבצע יציקת בטון לפני אישור המתכנן.
107. אין לבצע יציקת בטון לפני אישור המתכנן.
108. אין לבצע יציקת בטון לפני אישור המתכנן.
109. אין לבצע יציקת בטון לפני אישור המתכנן.
110. אין לבצע יציקת בטון לפני אישור המתכנן.
111. אין לבצע יציקת בטון לפני אישור המתכנן.
112. אין לבצע יציקת בטון לפני אישור המתכנן.
113. אין לבצע יציקת בטון לפני אישור המתכנן.
114. אין לבצע יציקת בטון לפני אישור המתכנן.
115. אין לבצע יציקת בטון לפני אישור המתכנן.
116. אין לבצע יציקת בטון לפני אישור המתכנן.
117. אין לבצע יציקת בטון לפני אישור המתכנן.
118. אין לבצע יציקת בטון לפני אישור המתכנן.

בסון ב-30 לפי ת"118
מוטות פלדה מצוכעים
לפי ת"י 466 חלק 3
500W1 400W מוטות מסוג
רשת ממוטות פלדה
מצוכעים לפי ת"י 580

שלב א+ב

ק-21ב	פרטי כלונאסות

ק"מ-1:50	שרטט: מרטל גדנאן ביקר: נעאמנה מופדי

תאריך	מהדורה	הערות
02.07.24	1	למכרז

שם הפרויקט: בית ספר יסודי -24 כיתות + אולם ספורט

הוכן עבור: עיריית בת ים

קובץ: בת ים /דאטום/work/2024/

נעאמנה מופדי
מהנדס בנין
כרמיאל-הסתכנות34
מכון עיסוד הנדסה ותיקון
טלפון: 04/8853222
פקס: 04/6745003
נייד: 0506660338
e-mail: Mufadi@mufadi-eng.com